

ZAPYTANIE OFERTOWE nr 1/22***Demontaż starej oraz dostawa i montaż nowej stolarki okiennej i drzwiowej***

Integralną część niniejszego zapytania -stanowią następujące dokumenty:

1. Nazwa oraz adres Zamawiającego

Zbór Kościoła Chrześcijan Baptystów w Olsztynie
Plac Konsulatu Polskiego 1 lok. B
10-532 Olsztyn
NIP: 739 39 32 513

2. Tryb udzielenia zamówienia

Wybór ofert. Zamawiający podmiotowo nie podlega ustawie PZP. Również w związku z faktem, iż wartość niniejszego zamówienia nie przekracza wyrażonej w złotych równowartości kwoty 30 000 euro zamówienie nie podlega ustawie Prawo Zamówień Publicznych (tj. Dz. U. z 2013 r. poz. 907 z późniejszymi zmianami) zgodnie z art. 4 ust. 8 tejże ustawy.

3. Opis przedmiotu zamówienia:**Specyfikacja techniczna:**

Wymianie podlega stolarka aluminiowej w sali przy pl. Konsulatu Polskiego 1.

Specyfikacja nowej stolarki:

Stolarka aluminiowa o całkowitej przenikalności cieplnej $u=0,9$ W/m²K. Kolor RAL 9006. Stolarka będzie wymieniana, dlatego w ofercie należy uwzględnić demontaż starej stolarki oraz montaż nowo wykonanej.

Szkló – w witrynach 6ESG CombiNeutral (70/35)/18SSPA/6/18SSPA/6ESG (parametr $g<0,35$). W drzwiach szkló trzyszybowe, standardowe obustronnie bezpieczne.

Poz. 1 – 5 sztuk. Szerokość 1750, wysokość 5000 (od dołu: 800+1400+1400+1400)

Pozycja: 1	Ilość x 5	System: AS75
------------	-----------	--------------

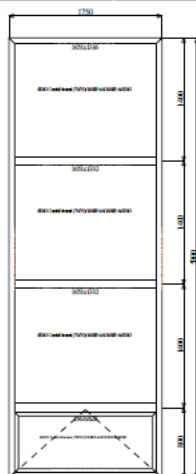

Poz. 2 – 1 sztuka. Szerokość 1750, wysokość 5000 (od dołu: 800+1400+1400+1400)

Pozycja: 2	Ilość x 1	System: AS75
------------	-----------	--------------

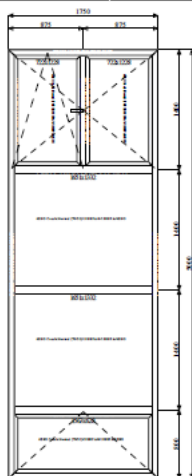

Poz. 3 - 1 sztuka. W drzwiach dwa zamki, samozamykacz.

Pozycja: 3	Ilość x 1	System: AS75
------------	-----------	--------------

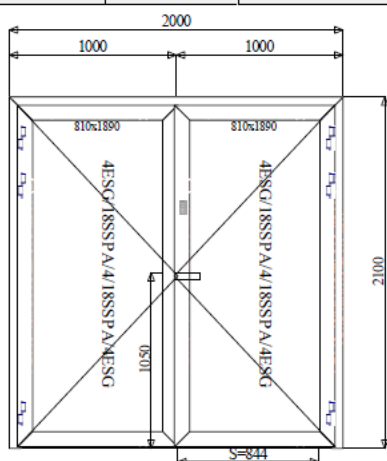

Zainteresowani oferenci proszeni są o dokonanie wizji lokalnej oraz własnych obmiarów. Za prawidłowość obmiarów odpowiada dostawca.

4. Opis sposobu obliczenia ceny

Należy podać całkowitą cenę rozumianą **jako całkowitą kwotę wydatku** ponoszonego przez Zamawiającego brutto.

5. Kryteria wyboru ofert

Ocenie, o której mowa w niniejszym dziale podlegać będą oferty Dostawców, którzy złożyli oferty zgodne z treścią zapytania ofertowego. Oferty niezgodne z zakresem przedmiotowym niniejszego zapytania ofertowego nie będą przedmiotem ocen i wyboru oferty najkorzystniejszej.

W celu wyboru oferty najkorzystniejszej zostaną uwzględnione kryteria:

Kryterium Nr 1 - Cena oferty (C) – waga kryterium 80 %

Kryterium nr 2 – termin montażu – poniżej 5 tyg od wpłaty zaliczki – 10%

Kryterium nr 3 – grubość profilu alu – powyżej 70 mm – 10 %

6. Pozostałe informacje:

1. Minimalny okres gwarancji na dostarczone i zamontowane produkty – 2 lata
2. Wszystkie produkty muszą być fabrycznie nowe i posiadać stosowane aprobaty techniczne

Za ofertę najkorzystniejszą zostanie uznana oferta, która uzyska najwyższą liczbę punktów. Jeżeli dwie lub więcej ofert uzyska taką samą liczbę punktów, Zamawiający wybierze ofertę z niższą ceną lub w przypadku jednakowych cen, wezwie wykonawców do złożenia ofert dodatkowych w wyznaczonym terminie.

7. Wynagrodzenie Dostawcy

Wynagrodzenie Dostawcy zamówienia ustala się jako ryczałtowe, płatne po podpisaniu protokołu odbioru przez obie strony jednorazowo przelewem w terminie 7 dni od otrzymania prawidłowo wystawionej faktury.

8. osobami uprawnioną do kontaktowania się w sprawach zamówienia są:

Jan Mroczek (e-mail:jan2mroczek@o2.pl) i Michał Sulikowski
(e-mail:mks.ubidt@gmail.com)

Zamawiający, kierując się zasadą równego traktowania uczestników postępowania, a także jednakowego dostępu do informacji ustala, że jedynie wiążącymi wyjaśnieniami są te, które zostały zamieszczone na stronie internetowej zamawiającego: www.olsztyn.baptysci.pl

9. Miejsce oraz termin składania i otwarcia ofert

Oferta zatytułowana „Dostawa i montaż stolarki okiennej i drzwiowej” powinna być przesłana na adres mailowy biuro.kchbo@gmail.com

w terminie do **26.09.23 r. do godziny 15.00**

Otwarcie i ocena ofert nastąpi w dniu **27.09.23.**

O wynikach będą poinformowani oferenci biorący udział w postępowaniu.